

CONHECIMENTOS GERAIS

LÍNGUA PORTUGUESA**Texto 01 para as questões de 01 a 05.**

As histórias de Recife e Olinda possuem uma série de intersecções. Um dos maiores símbolos desses encontros é a data de aniversário compartilhada. Neste domingo (12), a capital pernambucana e a Marim dos Caetés celebram 486 e 488 anos, respectivamente.

Por quase cinco séculos, as duas percorreram uma trajetória de insurreições, presenciaram o desenvolvimento de um vasto arcabouço cultural e, sobretudo, assistiram à formação de um povo forte, que resiste, como pode, aos contrastes intrínsecos à vida metropolitana.

À medida que as duas cidades cresceram, as dimensões da relevância de Recife e Olinda na formação do Brasil passaram a ser notadas. As irmãs – que possuíram, em diferentes momentos históricos, o título de capital do estado de Pernambuco – estão entre as seis cidades mais antigas do país, sendo Recife a mais velha entre as capitais estaduais.

Mas de onde vem essa inclinação ao ato de resistir? Um dos caminhos para compreender o que justifica esse traço presente na essência dos moradores das cidades-irmãs implica uma volta no tempo. A longevidade, de acordo com o historiador George Félix Cabral de Souza, é uma característica que abriu espaço para um sentimento de identificação e potencializou movimentos de contestação aos poderes centrais.

“Os movimentos de resistência aos poderes centrais são reflexos de uma população que tem raízes muito antigas. Em 1817, ano da Revolução Pernambucana, por exemplo, o estado já era ocupado há quase 300 anos, o que resultou numa população muito arraigada à sua terra. Quando isso se mistura ao pensamento iluminista, característico do século XIX, você tem uma grande explosão de contestação. Tudo isso gerou um sentimento forte de identificação, afirmação identitária, um bairrismo que virou característica”, explica Cabral de Souza, que é professor e pesquisador da Universidade Federal de Pernambuco (UFPE) e membro do Instituto Arqueológico, Histórico e Geográfico Pernambucano (IAHGP).

“Outro ponto importante são os conflitos com os holandeses que aconteceram nas duas cidades no século XVII. Alguns historiadores acreditam que, se não fosse a vitória dos pernambucanos no conflito, a formação de um país de dimensões continentais, como é o Brasil, não seria viável por causa dessa ruptura”, completa.

O que explica a data de aniversário compartilhada?

Apesar de dividirem a mesma data de aniversário, o dia 12 de março, Recife e Olinda não nasceram no mesmo dia. Segundo o pesquisador George Félix Cabral de Souza, trata-se de uma convenção que, no fim das contas, aproximou ainda mais as duas cidades.

“A data de fundação que nós comemoramos hoje foi convencionada por um grupo de historiadores em 1960. Isso foi definido a partir de um documento, o Foral de Olinda*, que é um documento datado de 12 de março de 1537 que possui uma menção ao ‘recife dos navios’; essa data ficou definida como a fundação do Recife. Dois anos antes, em 12 de março de 1535, definiu-se como a data de fundação de Olinda”, conta o pesquisador, ressaltando que a definição não foi consenso entre os historiadores da época.

Disponível em: <https://www.folhape.com.br/noticias/olinda-e-recife-uma-historia-de-resistencias-e/261462/> Acesso em 20/09/2024.

01. Do segmento “As histórias de Recife e Olinda possuem uma série de intersecções”, extrai-se que

- A) as histórias de Olinda e Recife apresentam escassos pontos de convergência.
- B) entre Recife e Olinda, inexistem pontos em comum.
- C) Recife e Olinda divergem, no tocante a suas histórias, em diversos segmentos sociais e econômicos.
- D) existem vários pontos de convergência em relação às histórias de Olinda e Recife.
- E) raras intersecções são percebidas entre as histórias sobre as cidades de Olinda e Recife.

02. Observe o fragmento de texto abaixo e os termos nele destacados:

“Tudo isso gerou um sentimento forte de identificação, afirmação IDENTITÁRIA(1) um bairrismo que virou CARACTERÍSTICA”(2).

Em que alternativa abaixo, a dupla de termos é acentuada seguindo as mesmas regras gramaticais dos termos acima destacados?

- A) (1) Caetés; (2) Resistência.
- B) (1) Aniversário; (2) País.
- C) (1) Vitória; (2) Século.
- D) (1) Título; (2) Históricos.
- E) (1) Época; (2) Viável.

03. Assinale a alternativa na qual os termos destacados em maiúscula são exemplo de Regência Nominal.

- A) "...que resiste, como pode, aos contratempos intrínsecos À VIDA METROPOLITANA."
 B) "...e, sobretudo, assistiram À FORMAÇÃO DE UM POVO FORTE..."
 C) "...o que resultou NUMA POPULAÇÃO MUITO ARRAIGADA À SUA TERRA."
 D) "...Recife e Olinda não nasceram NO MESMO DIA."
 E) "A data de fundação que nós comemoramos hoje foi convencionada POR UM GRUPO DE HISTORIADORES..."

04. Observe os itens abaixo:

- I.** "...e, sobretudo, assistiram à formação de um povo forte, que resiste, como pode, aos contratempos intrínsecos à vida metropolitana."
II. "À medida que as duas cidades cresceram, as dimensões da relevância de Recife e Olinda na formação do Brasil passaram a ser notadas."

Sobre o emprego da Crase, assinale a alternativa CORRETA.

- A) Tanto no item I como no II, a crase é facultativa.
 B) No item I, a primeira crase é facultativa.
 C) No item II, a crase não é facultativa.
 D) No item I, a segunda crase é facultativa.
 E) Apenas no item I, a primeira e a segunda crase são facultativas.

05. Em qual das alternativas abaixo, o verbo NÃO pede complemento regido de preposição?

- A) "...e, sobretudo, assistiram à formação de um povo forte..."
 B) "...o que resultou numa população muito arraigada à sua terra."
 C) "Quando isso se mistura ao pensamento iluminista..."
 D) "...trata-se de uma convenção..."
 E) "...você tem uma grande explosão de contestação."

06. Reportagens, biografias, listas de compras, anúncios de classificados são exemplos de textos

- A) narrativos.
 B) descritivos.
 C) injuntivos.
 D) argumentativos.
 E) expositivos.

Texto 02 para as questões de 07 a 09.

LIDANDO COM O TEMPO OU ADMINISTRANDO O TEMPO

Muito antes de Albert Einstein e da Teoria da Relatividade, já conhecíamos a característica relativa do tempo. Quem nunca sentiu na pele o quanto demora a se concretizar algo que almeja muito ou quão fugaz não foi um evento em que se estava cercado de pessoas queridas?

Quer ser uma pessoa de sucesso? Aprenda a lidar com o tempo e a administrá-lo. Vale a pena mencionar um excelente texto de Raduan Nassar: "O tempo é o maior tesouro de que um homem pode dispor. Não tem começo nem fim. Onipresente, o tempo está em tudo. Existe tempo nas cadeiras onde sentamos, nos móveis da família, nas paredes, na água que bebemos(...)

Rico só é o homem que aprendeu, piedoso e humilde, a conviver com o tempo, aproximando-se dele com ternura, não contrariando suas disposições, não se rebelando contra seu curso, não irritando sua corrente, estando atento para seu fluxo, brindando antes com sabedoria para receber dele os favores e não a sua ira.

(...)

Na conta do tempo, não pode deixar de haver espaço para o lazer, para a atividade física e para exercitar a sua fé."

DOUGLAS, William. *Sabedoria para Vencer*. 2021. p.141-142.

07. Em qual das alternativas abaixo, existe uma mensagem NÃO declarada no texto 02?

- A) Anteriormente a Albert Einstein e à Teoria da Relatividade, já se tinha consciência quanto à característica relativa do tempo.
- B) O tempo é fator essencial para se atingir o sucesso.
- C) Segundo Nassar, o tempo é de pouca valia na vida humana.
- D) O homem precisa priorizar, em seu tempo, momentos para o lazer, para atividade física e para o exercício da fé.
- E) Considera-se rico aquele que sabe conviver bem com o tempo em sua vida.

08. Em: “O tempo é o maior tesouro de que um homem pode DISPOR.”, o verbo destacado em maiúscula

- A) não pede complemento.
- B) pede dois complementos, um regido de preposição e o outro sem preposição.
- C) pede apenas um complemento e este não vem regido de preposição.
- D) pede apenas um complemento e este vem regido de preposição.
- E) tem como um de seus complementos “um homem”.

09. No tocante à Acentuação, analise os itens abaixo, observando os termos destacados em maiúscula:

- I. “...já conhecíamos a **CARACTERÍSTICA** relativa do tempo.”
- II. “... nos **MÓVEIS** da família...”
- III. “... e para exercitar a sua **FÉ**.”
- IV. “...para a atividade **FÍSICA** e para exercitar a sua fé.”

Em que item(ns), a tonicidade do termo (s) destacado(s) recai na penúltima sílaba?

- A) Apenas no II.
- B) Apenas no I e no IV.
- C) Apenas no III.
- D) Apenas no II e no IV.
- E) Apenas no III e no IV.

Texto 03 para a questão 10.

A Polícia Militar encontrou, na manhã dessa 4ª feira, o corpo da vítima. Ela era gorda, de meia altura, olhos castanhos e cabelos curtos e loiros.

Disponível em: <https://www.google.com/search?q=exemplos+de+textos+Acesso em 08 de outubro de 2024.>

10. Sobre o texto 03, é CORRETO afirmar que se trata de um texto

- A) descritivo.
- B) injuntivo.
- C) narrativo.
- D) expositivo.
- E) argumentativo.

ÉTICA NA ADMINISTRAÇÃO PÚBLICA

11. O Decreto Federal n. 1.171, de 22 de junho de 1994, aprovou o Código de Ética Profissional do Servidor Público Civil do Poder Executivo Federal.

Assinale a assertiva abaixo que NÃO indica conduta vedada ao servidor público por este decreto:

- A) alterar ou deturpar o teor de documentos que deva encaminhar para providências.
- B) apresentar-se embriagado no serviço ou fora dele habitualmente.
- C) deixar de utilizar os avanços técnicos e científicos ao seu alcance ou do seu conhecimento para atendimento do seu mister.
- D) abster-se, de forma absoluta, de exercer sua função, poder ou autoridade com finalidade estranha ao interesse público, mesmo que observando as formalidades legais e não cometendo qualquer violação expressa à lei.
- E) prejudicar deliberadamente a reputação de outros servidores ou de cidadãos que deles dependam.

15. Analise as assertivas abaixo sobre as reuniões da Câmara Municipal de Olinda:

- I.** É vedada a indenização de reuniões extraordinárias, convocadas em quaisquer das formas previstas na Lei Orgânica do Município de Olinda, no Regimento Interno da Câmara Municipal de Olinda e em qualquer outra legislação que regule a espécie.
- II.** A Câmara Municipal poderá reunir-se, extraordinariamente, apenas quando convocada por 2/3 (dois terços) de seus membros.
- III.** Não poderá ser realizada mais de uma reunião ordinária por dia. Mas, quando convocada pelo Prefeito ou pelo Presidente da Câmara Municipal, com antecedência de 03 (três) dias, admitir-se-á a realização de mais de uma reunião extraordinária no mesmo dia.
- IV.** As reuniões da Câmara somente poderão ser abertas com a presença de no mínimo 1/3 dos Vereadores.

Estão CORRETAS as assertivas:

- A) I, II, III e IV.
B) II, III e IV, apenas.
C) I, II e III, apenas.
D) III e IV, apenas.
E) I e IV, apenas.

16. Assinale abaixo a assertiva que não corresponde a uma das atribuições do Prefeito nos termos da Lei Orgânica do Município de Olinda:

- A) autorizar a celebração de convênios com entidades de direito privado, que decorram às expensas de recursos financeiros, materiais e humanos para o Município.
B) permitir ou autorizar o uso de bens municipais, por terceiros.
C) desenvolver o sistema viário do Município.
D) prover os serviços e obras da administração pública.
E) sancionar, promulgar e fazer publicar as leis aprovadas pela Câmara.

17. Assinale a assertiva abaixo que NÃO corresponde a hipótese de vedação de instituição de impostos pela Lei Orgânica do Município de Olinda:

- A) instituir imposto sobre patrimônio ou serviços dos partidos políticos, inclusive suas fundações, das entidades sindicais dos trabalhadores, das instituições de educação e de assistência social sem fins lucrativos, atendidos os requisitos da lei.
B) instituir imposto no mesmo exercício financeiro, em que haja sido publicada a lei que os instituiu ou aumentou.
C) instituir imposto sobre transmissão "inter vivos", a qualquer título, por ato oneroso, de bens imóveis, por natureza ou acessão física, e de direitos reais sobre imóveis, exceto os de garantia.
D) instituir imposto sobre livros, jornais, periódicos e o papel destinado à sua impressão.
E) instituir imposto em relação a fatos geradores ocorridos antes do início da vigência da lei que os houver instituído ou aumentados.

18. Considerando as prescrições da Lei Complementar Municipal n. 01/90 (Estatuto dos Servidores Públicos Municipais de Olinda) em relação às férias dos servidores, assinale a afirmativa INCORRETA:

- A) As férias do servidor estudante ou professor, serão preferencialmente concedidas nos meses que coincidam com as férias escolares.
B) Os servidores membros da mesma família tem direito de gozar férias no mesmo período, desde que não resulte prejuízo para o serviço.
C) Para o primeiro período aquisitivo de férias serão exigidos doze meses de exercício.
D) Sempre que as férias não forem concedidas dentro do prazo de doze meses após cada período aquisitivo, o servidor fará jus a contagem em dobro para efeito de aposentadoria, mas não poderá gozá-las cumulativamente com as férias de outro exercício.
E) O servidor fará jus, anualmente, a trinta dias consecutivos de férias, podendo ser gozadas em dois períodos iguais de quinze dias no mesmo ano, um dos quais poderá ser convertido em espécie.

19. Analise as assertivas abaixo em relação aos requisitos básicos para ingresso no serviço público municipal de Olinda:

- | | |
|------|---|
| I. | ter idade mínima de dezoito anos. |
| II. | estar no gozo dos direitos políticos. |
| III. | ter nacionalidade brasileira ou equiparada. |
| IV. | ter residência fixa no Município de Olinda. |

Nos termos da Lei Complementar Municipal n. 01/90 (Estatuto dos Servidores Públicos Municipais de Olinda), é CORRETO elencar entre os requisitos básicos para ingresso no serviço público municipal de Olinda:

- A) I, II e III, apenas.
B) II, III e IV, apenas.
C) I, III e IV, apenas.
D) I, II, III e IV.
E) I e II, apenas.

20. Em relação às formas de provimento de cargo público no Município de Olinda, segundo a Lei Complementar Municipal n. 01/90 (Estatuto dos Servidores Públicos Municipais de Olinda), é INCORRETO afirmar que:

- A) a nomeação será feita em caráter efetivo, quando se tratar de cargo de carreira; e será em comissão, quando se tratar de cargo que, em virtude de lei, seja de livre nomeação ou exoneração, satisfeitos os requisitos legais e regulamentares.
B) a reversão é a investidura do servidor em cargo de atribuições e responsabilidades compatíveis com a limitação que tenha sofrido em sua capacidade física ou mental, verificada em inspeção médica, sem acarretar redução no seu vencimento.
C) a transferência é a passagem do funcionário para cargo de carreira de mesma denominação, classe e vencimento, pertencente a quadro de pessoal de um para outro órgão, no âmbito da administração direta, autarquias e fundações.
D) a promoção se dará no cargo de carreira por merecimento e antiguidade, alternativamente e a intervalos não superiores a dez anos.
E) a reintegração é o reingresso no serviço público, por efeito de decisão administrativa ou judicial, do servidor indevidamente demitido ou exonerado, sem ressarcimento pelo município dos prejuízos decorrentes do afastamento.

CONHECIMENTOS ESPECÍFICOS

21. De acordo com a Lei Complementar Municipal nº 13/2002, as cotas de piso dos pavimentos térreos, para prédios de uso não habitacional, serão acima do meio fio, no mínimo

- A) 0,10 m.
B) 0,20 m.
C) 0,30 m.
D) 0,40 m.
E) 0,50 m.

22. Segundo a Lei Complementar Municipal nº13/2002, as paredes de fachada em edificações que possam ser construídas no alinhamento do logradouro, NÃO poderão ter saliências em balanço que ultrapassem, em suas projeções, no plano horizontal, o limite máximo de

- A) 0,10 m
B) 0,20 m.
C) 0,30 m.
D) 0,40 m.
E) 0,50 m.

23. Segundo a Lei Complementar Municipal nº13/2002, a via caracterizada por interseções em nível, geralmente controlada por semáforo, com acessibilidade aos lotes e locais, possibilitando o trânsito entre as regiões da cidade, podendo ser corredor de transporte metropolitano e/ou municipal, é classificada como

- A) Estrada.
B) Via arterial.
C) Via de trânsito rápido.
D) Via coletora.
E) Via local.

24. Segundo a Lei Complementar Municipal nº13/2002, sobre circulações horizontais, os corredores de circulação interna de edificações residenciais terão dimensões de largura mínima igual a

- A) 0,60 m.
- B) 0,70 m.
- C) 0,80 m.
- D) 0,90 m.
- E) 1,20 m.

25. Segundo a Lei Complementar Municipal nº13/2002, sobre circulações verticais, o primeiro e o último degrau de um lance de escada devem distar da área de circulação adjacente pelo menos

- A) 1,20 m.
- B) 0,90 m.
- C) 0,60 m.
- D) 0,50 m.
- E) 0,30 m.

26. Segundo a Lei Ordinária Municipal nº4.894/1992, a área plana, próxima do mar, que vai desde a Praça do Carmo até a Praça Dantas Barreto, incluindo a rua do Sol e entorno do Fortim de São Francisco, destinada predominantemente a atividades de lazer da comunidade e turistas, é considerada um Setor

- A) Residencial Rigoroso.
- B) Residencial Ambiental.
- C) Cultural do Alto da Sé.
- D) de Interesse Turístico.
- E) Verde 1.

27. Segundo a Lei Ordinária Municipal nº4.894/1992, das Zonas de Entorno, as áreas formadas pelos lotes lindeiros às vias de ligação urbana que integram o sistema viário principal do município, que concentram atividades de comércio, são consideradas

- A) Eixo de Atividades Múltiplas.
- B) Eixo Regional Urbano.
- C) Eixo Urbano.
- D) Zonas Residenciais.
- E) Zonas de Preservação Ambiental.

28. Segundo a Lei Ordinária Municipal nº4.894/1992, o alvará, pelo qual a Prefeitura Municipal reconhece e aprova obras em imóvel, é denominado de Licença de

- A) Localização e Funcionamento.
- B) Obras.
- C) Habitar.
- D) Demolir.
- E) Parcelar

29. O conjunto dos elementos necessários e suficientes à execução completa da obra é denominado

- A) Estudo Preliminar.
- B) Anteprojeto.
- C) Projeto de Aprovação.
- D) Planta de Situação.
- E) Projeto de Execução.

30. A Planta de Situação deve conter

- A) indicação do Norte, lotes vizinhos, terreno e dimensão e área do lote.
- B) tipo de cobertura, inclinação da cobertura e muros.
- C) pavimentação, áreas permeáveis, calhas, rufos e platibandas.
- D) níveis de acesso, alinhamento predial e recuo frontal.
- E) aberturas projetadas na edificação, locação das fossas sépticas, filtros anaeróbicos e altura dos muros.

31. A viga de apoio de construções sobre o solo, que distribui o peso da construção pelo terreno e mantém sua estrutura unida, é denominada de

- A) Baldrame.
- B) Radier.
- C) Sapata isolada.
- D) Sapata corrida.
- E) Bloco.

32. A definição dos pontos na arquitetura, em que serão posicionados as lajes, vigas e pilares, é denominada

- A) Análise do projeto de arquitetura.
- B) Concepção da estrutura.
- C) Posicionamento arquitetônico.
- D) Cálculo de cargas.
- E) Cálculo de esforços solicitantes.

33. A diminuição de volume do concreto, devido à evaporação da água não consumida na reação química de pega do concreto, é denominada de

- A) Fluência do concreto.
- B) Deslocamentos de apoio.
- C) Imperfeições geométricas.
- D) Retração do concreto.
- E) Ação da água.

34. O dispositivo de seccionamento mecânico ou associação de dispositivos destinada a provocar a abertura de contatos, quando a corrente diferencial-residual atinge um valor dado em condições específicas, é denominado

- A) Elemento condutivo.
- B) SELV.
- C) Dispositivo DR.
- D) PELV.
- E) Proteção adicional.

35. O ponto de conexão do sistema elétrico da empresa distribuidora de eletricidade com a instalação elétrica da unidade consumidora e que delimita as responsabilidades da distribuidora, definidas pela autoridade reguladora, é denominado de Ponto

- A) de sinal.
- B) Externo.
- C) de entrada.
- D) de saída.
- E) de entrega.

36. A tubulação que se origina no reservatório e da qual derivam as colunas de distribuição, quando o tipo de abastecimento é indireto, é denominada

- A) Alimentador predial.
- B) Coluna de distribuição.
- C) Ramal.
- D) Duto.
- E) Barrilete.

37. A planilha, que mostra uma forma de visualizar a programação das atividades que serão realizadas durante a construção e mostra simultaneamente os gastos ao longo dos meses da obra, é denominada Planilha

- A) Cronograma físico-financeiro.
- B) de composição de custos.
- C) Orçamentária.
- D) Financeira.
- E) Física.

38. A tesoura de telhado na figura, a peça de sustentação vertical é denominada de

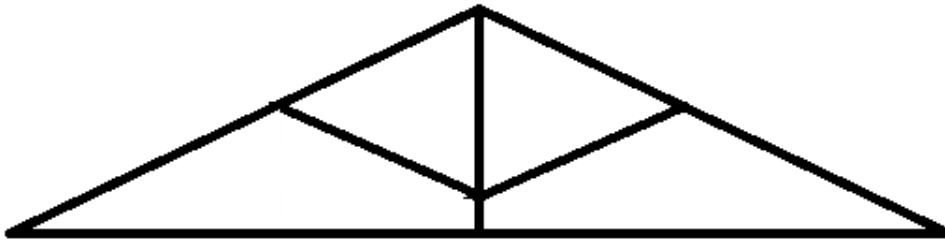

- A) Linha.
- B) Escora.
- C) Perna.
- D) Pendural.
- E) Caibro.

39. Na estrutura de cobertura, a peça que serve de apoio aos caibros é denominada de

- A) Linha.
- B) Terça.
- C) Perna.
- D) Escora.
- E) Ripa.

40. Segundo a Lei Ordinária Municipal nº 5.631/2008, dos requisitos técnicos e urbanísticos do loteamento, todo terreno a ser parcelado deverá destinar para áreas públicas, destinadas à implantação das vias de circulação, equipamentos urbanos e comunitários e áreas verdes, um percentual de sua área total igual a

- A) 15%.
- B) 25%.
- C) 35%.
- D) 45%.
- E) 55%.

41. Segundo a Lei Ordinária Municipal nº 5.631/2008, das quadras e lotes, a quadra terá área mínima igual a

- A) 1,50 ha.
- B) 2,25 ha.
- C) 3,75 ha.
- D) 5,50 ha.
- E) 6,25 ha.

42. O Projeto de Loteamento aprovado pela Prefeitura Municipal de Olinda deverá ser submetido ao registro imobiliário, sob pena de caducidade, no prazo de

- A) 30 dias.
- B) 60 dias.
- C) 120 dias.
- D) 180 dias.
- E) 240 dias.

43. Segundo a Lei Complementar Municipal nº 54/2020, assinale a alternativa cujo serviço não se entende por saneamento ambiental.

- A) Abastecimento d'água.
 - B) Abastecimento de energia elétrica.
 - C) Esgotamento sanitário.
 - D) Limpeza urbana.
 - E) Drenagem pluvial.
-

44. Segundo a lei Complementar Municipal nº 54/2020, Bairro Novo e Umuarama são Zonas de Consolidação da Ocupação (ZCO) e encontram-se na subdivisão

- A) ZCO 01.
 - B) ZCO 02.
 - C) ZCO 03.
 - D) ZCO 04.
 - E) ZCO 05.
-

45. Segundo a Lei Complementar Municipal nº 54/2020, o Conselho de Desenvolvimento Municipal será composto por

- A) 26 membros.
 - B) 24 membros.
 - C) 21 membros.
 - D) 18 membros.
 - E) 15 membros.
-

46. O bloco estrutural que transfere a carga dos pilares para os elementos da fundação profunda, é denominado

- A) Sapata isolada.
 - B) Bloco.
 - C) Broca.
 - D) Bloco de coroamento.
 - E) Radier.
-

47. A estaca de concreto ou metálica introduzida no terreno por meio de macaco hidráulico reagindo contra uma estrutura já existente ou criada especificamente para essa finalidade, é denominada de estaca

- A) Franki.
 - B) Hélice.
 - C) Mista.
 - D) Raiz.
 - E) Mega.
-

48. A medida da penetração permanente de uma estaca, causada pela aplicação de um golpe de martelo ou pilão, sempre relacionada com a energia de cravação, onde, em geral, é medida para uma série de dez golpes, é denominada

- A) Nega.
 - B) Radier.
 - C) Repique.
 - D) Deflexões.
 - E) Distorções.
-

49. A máxima tensão, que, aplicada ao terreno pela fundação rasa ou pela base do tubulão, atende, com fatores de segurança predeterminados, aos estados limites últimos (ruptura) e de serviço (recalques, vibrações etc.), é denominada de tensão

- A) admissível.
- B) de ruptura de uma fundação.
- C) de trabalho de sapatas.
- D) de trabalho de base de tubulões.
- E) resistente de cálculo.

50. Num condomínio vertical, onde existem reservatórios de água na parte superior do prédio, é necessário verter água de uma cisterna subterrânea até o local das caixas de água.

Esse processo de transportar água de ‘baixo para cima’ é denominado de sistema de

- A) Sucção.
- B) Recalque.
- C) Bombas.
- D) Válvulas.
- E) Boias.

51. No Microsoft Word, uma tabela é uma estrutura que organiza informações em linhas e colunas, permitindo que você apresente dados de maneira clara e estruturada. As tabelas são usadas para exibir informações comparativas, organizar texto e números em formatos tabulares ou, até mesmo, para criar layouts personalizados dentro de um documento.

Se você quiser criar uma tabela em um documento Word, qual aba deve ser acessada?

- A) Inserir
- B) Exibir
- C) Criar
- D) Objetos Microsoft Office
- E) Revisão

52. Ataques cibernéticos são o termo geral para caracterizar tentativas, bem sucedidas ou não, de roubar, expor, alterar, desabilitar ou destruir ativos de terceiros por meio de acesso não autorizado a sistemas de computador.

Qual alternativa a seguir melhor descreve o ataque de "phishing"?

- A) Um tipo de ataque que tenta enganar usuários para obter informações confidenciais.
- B) Um tipo de ataque que explora sistemas usados para criar senhas seguras.
- C) Um método de engenharia social que promete melhorar a conexão com a internet.
- D) Um método de ataque que desabilita a firewall usada para proteger a rede.
- E) O envio de arquivo malicioso por e-mail sem que o usuário tenha conhecimento.

53. Um computador pode ser composto de diversos componentes, alguns dos quais essenciais e outros acessórios. Neste contexto, a placa-mãe em um computador é responsável por

- A) gerenciar apenas a comunicação entre o processador e a memória RAM.
- B) apenas fornecer energia para todos os componentes do computador.
- C) controlar o sistema operacional.
- D) conectar e permitir a comunicação entre os principais componentes do computador.
- E) apenas gerenciar e armazenar dados temporários.

54. Para qual finalidade abaixo, pode ser usada a função PROCV no Excel?

- A) Somar valores em várias células.
- B) Verificar se uma célula está vazia.
- C) Encontrar itens em uma tabela ou um intervalo por linha.
- D) Contar o número de células não vazias.
- E) Filtrar dados em uma tabela.

55. Redes Wi-Fi públicas são cada vez mais comuns, seja em espaços públicos, seja em estabelecimentos comerciais, de ensino, etc.

Assinale a alternativa que indica uma boa prática, ao usar tais redes no intuito de proteger suas informações pessoais.

- A) Fazer downloads de arquivos grandes para testar a velocidade.
- B) Acessar apenas e-mails pessoais.
- C) Aceitar solicitações de acesso remoto ao sistema pelo proprietário da rede.
- D) Utilizar uma VPN para proteger a comunicação de dados.
- E) Usar sempre senhas fáceis de lembrar, mas que não sejam compartilhadas com outros usuários.

56. Qual função abaixo é mais adequada para calcular a média aritmética de um intervalo de células no Excel?

- A) = SOMA()
- B) = MÉDIA()
- C) = ARITMÉTICA()
- D) = MÉDIA.ARITMÉTICA()
- E) = MÉDIA_ARITMÉTICA()

57. Navegadores de internet (ou browsers) são softwares, que permitem acessar e visualizar páginas e outros conteúdos na web. Muitos navegadores exibem pedido de permissões para armazenar cookies conforme as especificidades de páginas específicas.

Qual alternativa a seguir melhor descreve o que é um cookie de navegador?

- A) Um arquivo de segurança que protege contra hackers.
- B) Um arquivo temporário que armazena informações sobre as visitas a websites.
- C) Um arquivo permanente que previne o acesso de robôs (bots) em páginas, garantindo que a tentativa de acesso foi feita por um usuário válido.
- D) Um arquivo temporário que garante o acesso de usuários apenas em alguma localidade (por exemplo país) específica.
- E) Um arquivo permanente ou temporário que prepara o sistema operacional para acelerar downloads.

58. Qual das alternativas abaixo melhor descreve a função de um navegador de internet?

- A) Proteger o computador contra vírus.
- B) Editar documentos online.
- C) Acessar e visualizar páginas da web.
- D) Armazenar senhas de forma segura.
- E) Bloquear pop-ups e anúncios.

59. Para verificar a ortografia e a gramática de um documento no Word, você deve clicar em

- A) Inserir -> Revisão de Texto
- B) Exibir -> Ortografia e Gramática
- C) Revisão -> Ortografia e Gramática
- D) Layout -> Verificar Erros de Ortografia e Gramática
- E) Arquivo -> Revisar Texto -> Revisão Gramatical

60. Qual das opções a seguir permite alterar o espaçamento entre as linhas de um parágrafo?

- A) Inserir -> Tabelas
- B) Layout -> Tamanho da Página
- C) Página Inicial (Início) -> Fonte
- D) Página Inicial (Início) -> Estilos
- E) Página Inicial (Início) -> Parágrafo

CADERNO 20
ENGENHEIRO CIVIL